

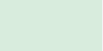

**EUROPASCHUTZGEBIET  
VOGELSCHUTZGEBIET  
WALDVIERTEL**

-  Vogelschutzgebiet
-  Gebietsgrenze
- Verwaltungsgrenzen**
-  Landesgrenze
-  Bezirksgrenze
-  Gemeindegrenze
-  Katastralgemeindegrenze
-  Grundstücksgrenze/Grundstücksnummer

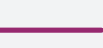
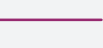

Maßstab 1 : 5 000

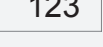
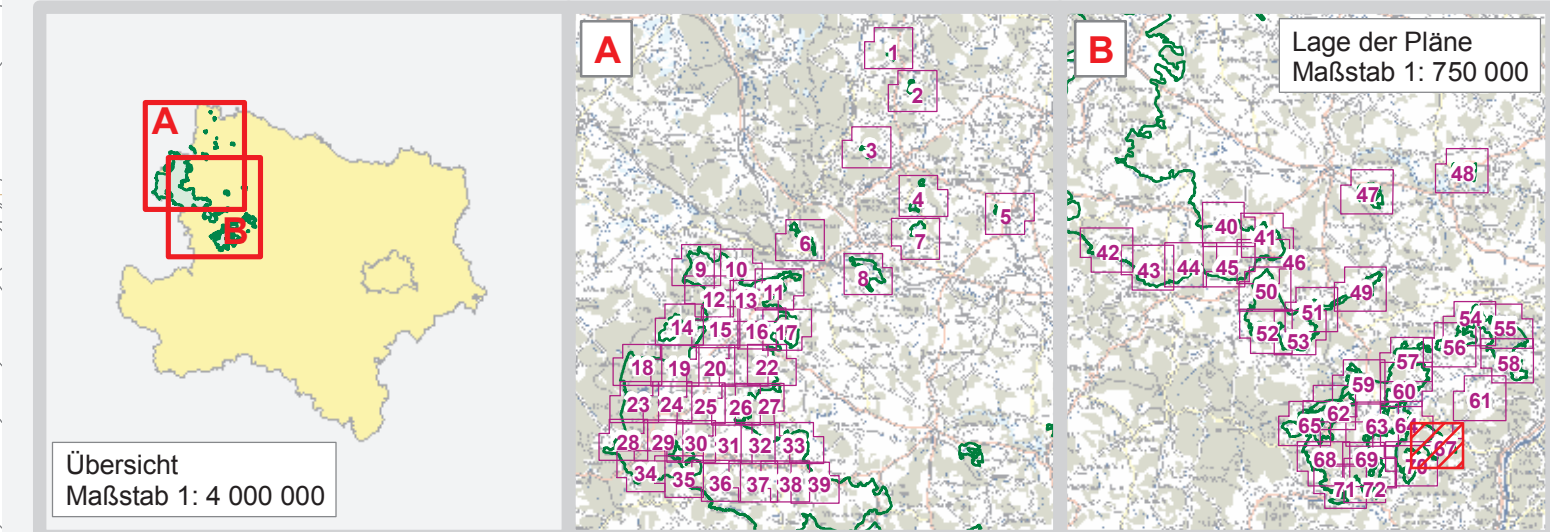
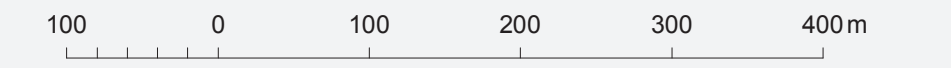

Quellen: OADM BEV, Gr.L. 1986 Wien  
 Naturschutzrechtl. Festl.: Amt der NÖ Lreg., Abt. Naturschutz  
© Projektleiter: © Umweltverträglichkeitsstudien/Österreichische Bundesregierung 2007/04/10/00000000

Datum: 04. Dezember 2007  
 Mithras: Abt. Naturschutz  
 GIS/Kartographie: Abt. Vermessung und Geoinformation  
 Information im WWW: <http://www.noe.gv.at/natur2000> Vervielfältigung nur mit Genehmigung des Urhebers © NÖGIS, 2007

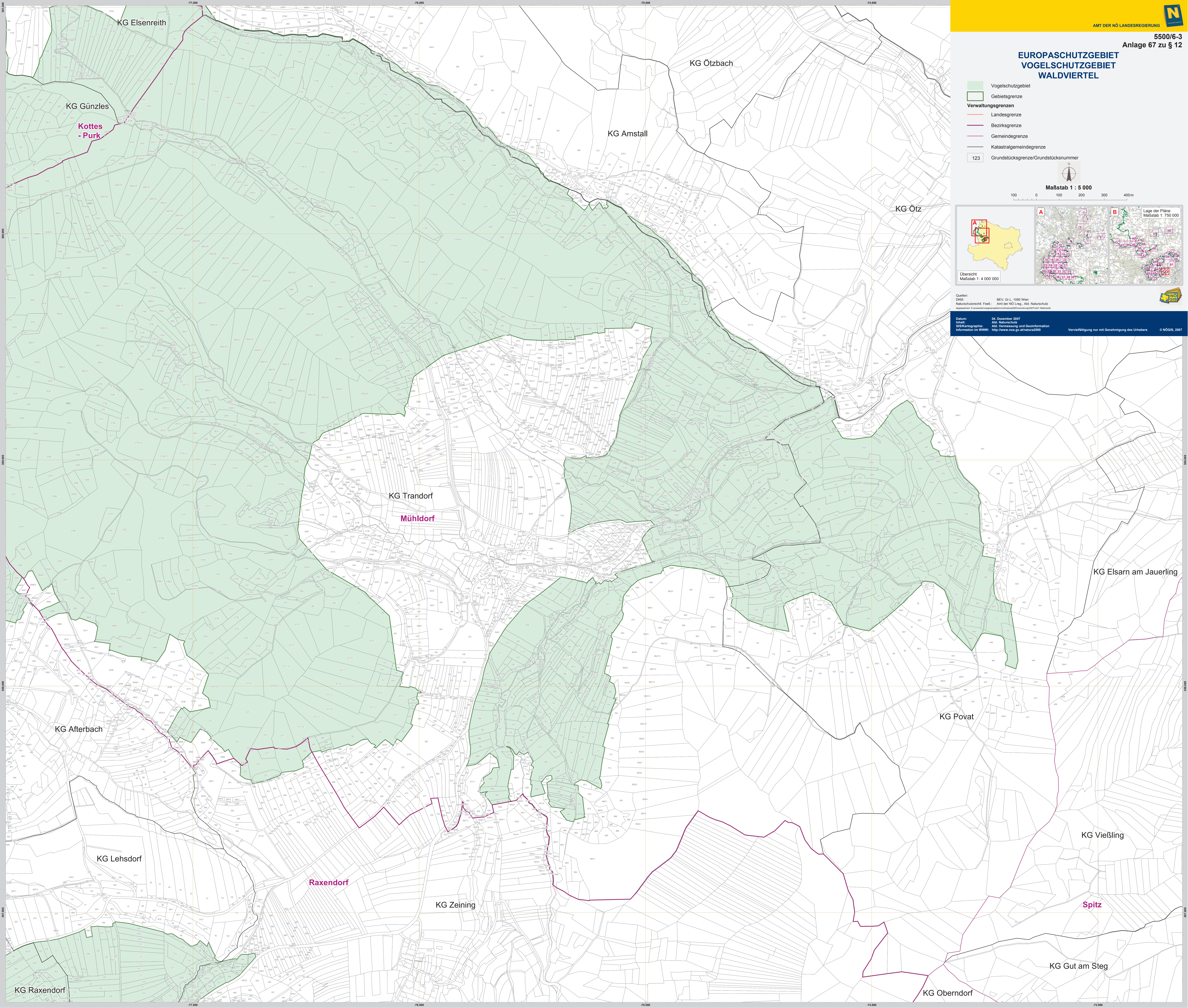

KG Eisenreith

KG Günzles

Kottes  
-Purk

KG Ötzbach

KG Amstall

KG Ötz

KG Trandorf

Mühldorf

KG Elsam am Jauerling

KG Aferbach

KG Povat

KG Lehsdorf

Raxendorf

KG Zeining

KG Vießling

Spitz

KG Gut am Steg

KG Raxendorf

KG Oberndorf