

GRANITFELSEN

GESAMTSITUATION
VON L 8210
RICHTUNG N^W
LINKS HINTEN
FELDGEHÖLZ AUF
PLATZ 850.
RECHTS HINTEN
DOR GRANITFELS
AUF PLATZ 839

19/10-92
VOM 14.5.92



20/10-92

IN BALDMITTE
DOR GROSSE
GRANITFELS,
RECHTS FLACHE
FELSEN UND
LINDE

LINKS HINTEN
DIE 2 STRÄUCHER
BEI DOR
NÖRDLICHEN
FELSINSEL.

AUS SW

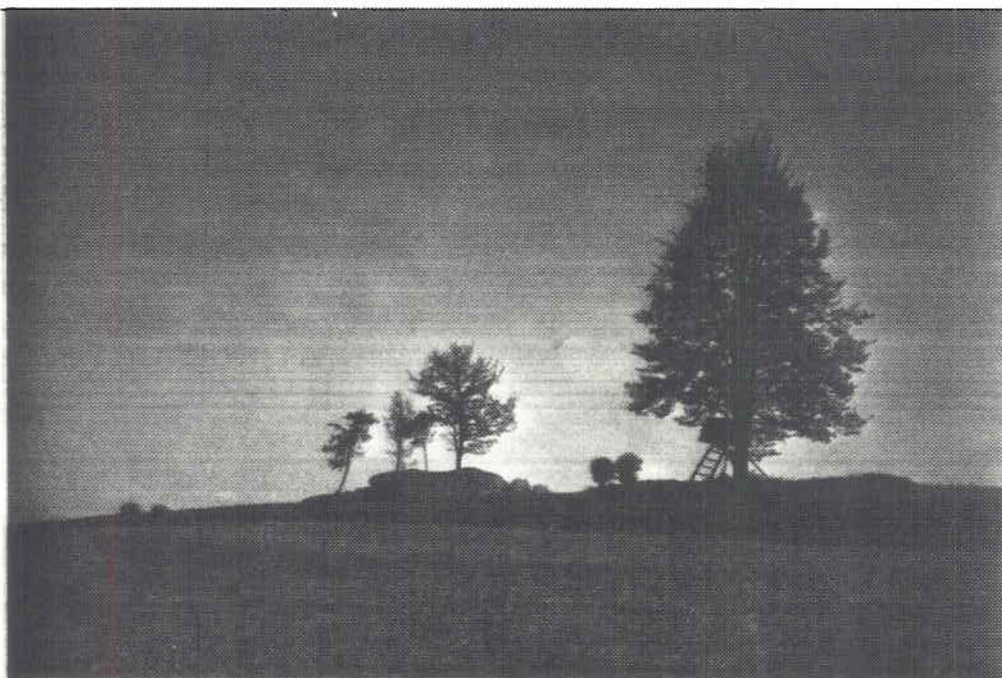

31/10-92

DIE SÜDLICHEN
FELSGRUPPEN
AUS SÜDOSTEN

FOTOS: GBA IV

STAND VOM
14.5.92

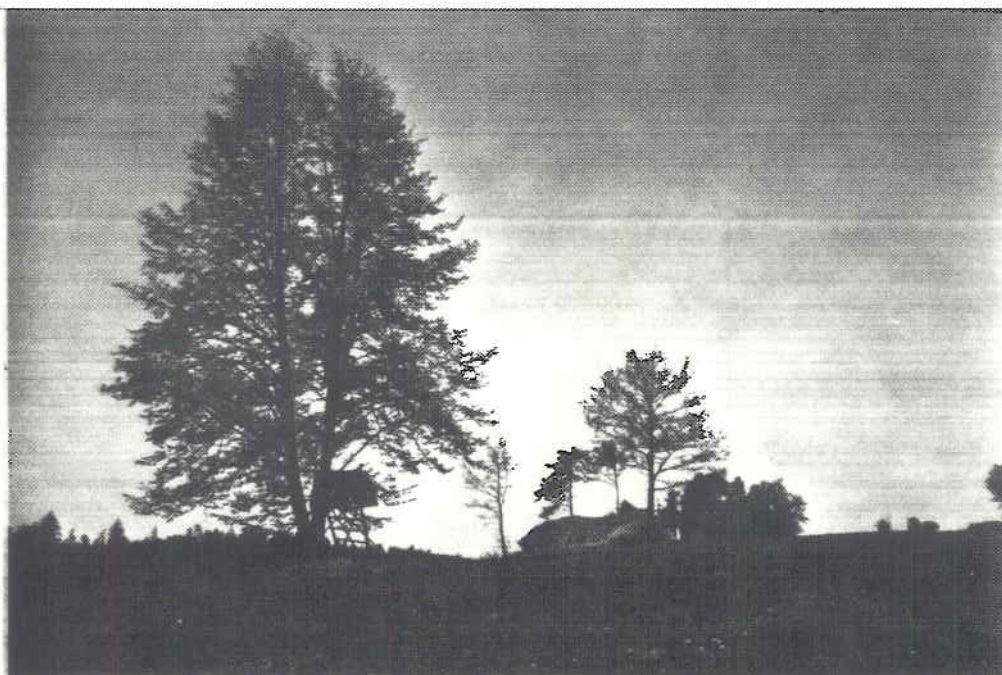

4



ZU N-92311
 KG. ULLRICHS
 GRANITFELSEN

RECHTS: GROSSE
 FELS
 LINKS U. MITTE:
 FLACHE FELS
 MIT HAUT-
 WIESE

AUS SÜDOSTEN

32/10-92
 VOM 14.5.92

5



27/10-92

DER GROSSE
 FELS AUS
 OSTEN

RECHTS: ETWAS
 ABGELEGENE
 ALTER GRANIT-
 BRUCH

6



30/10-92

DER GROSSE
 FELS
 AUS OSTEN

FOTOS: GBA IV
 STAND: 14.5.91

7



ZU N-92511
KA-VLLRICH'S
GRANITFELSEN

DEN GROSSE
FELSEN AUS
NORDOSTEN

28/10-92
VOM 14.5.92

8

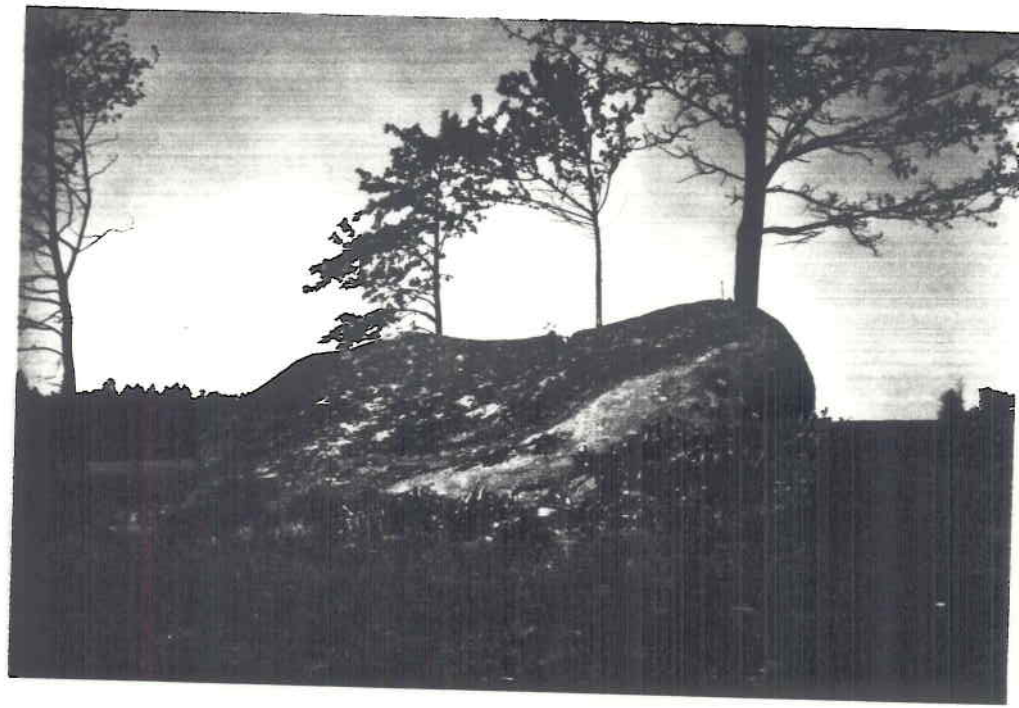

26/10-92

DEN GROSSE
FELSEN AUS
SUDOSTEN

IN DER MITTE
DER OBERKANTE
DER „RISS“
(VERWITTELMAS-
FUGE)

9

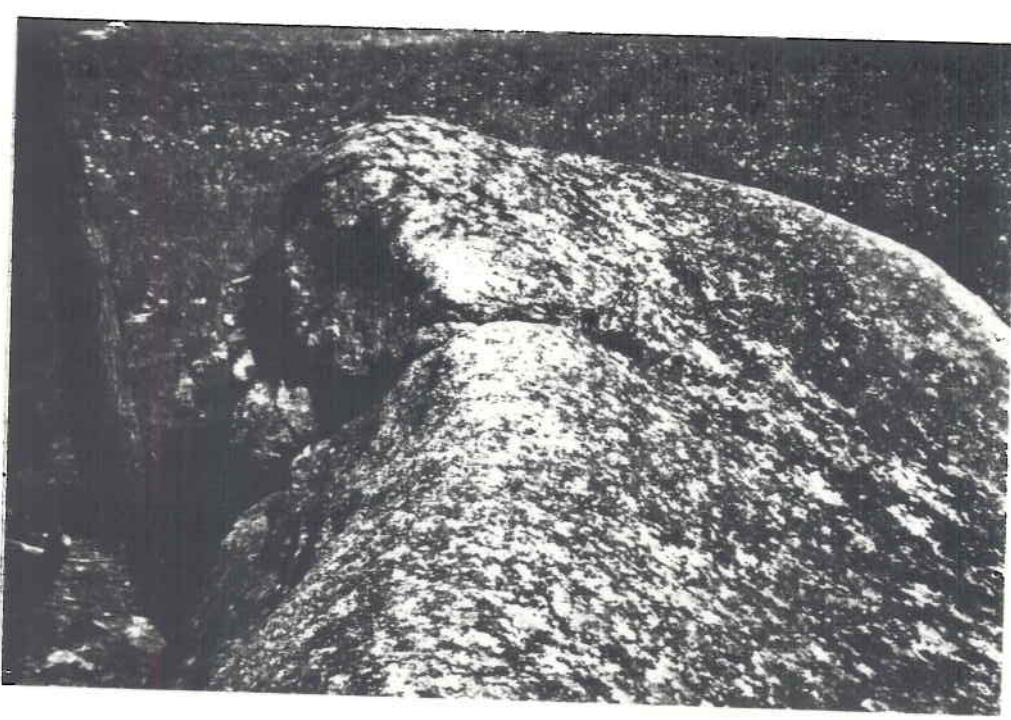

29/10-92

DIE OBERKANTE
DES GROSSEN
FELSEN AUS
WESTEN
(MIT DEM „RISS“)

FOTOS: GBA IV
M
STAND: 14.5.92

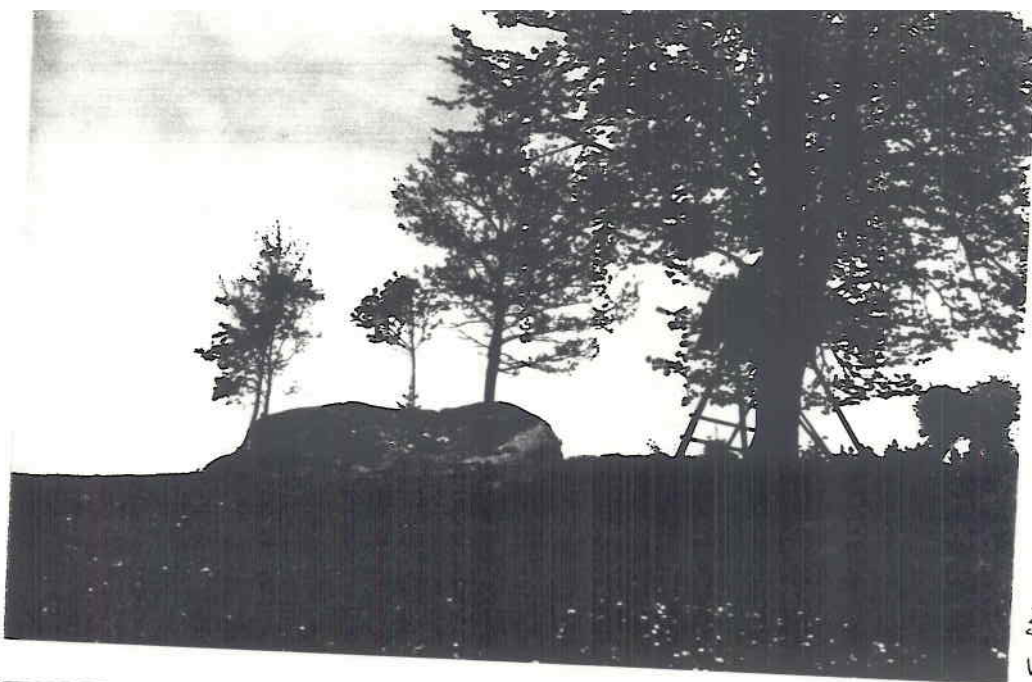

DER GROSSE
FELSEN AUS
SÜDEN
RECHTS: LINDE
BEI DEN
FLACHEN FELSEN
MIT MAGELWIESE

33/10-92
VOM 14.5.92

11



25/10-92

DER GROSSE
FELSEN AUS
SÜDWESTEN

12

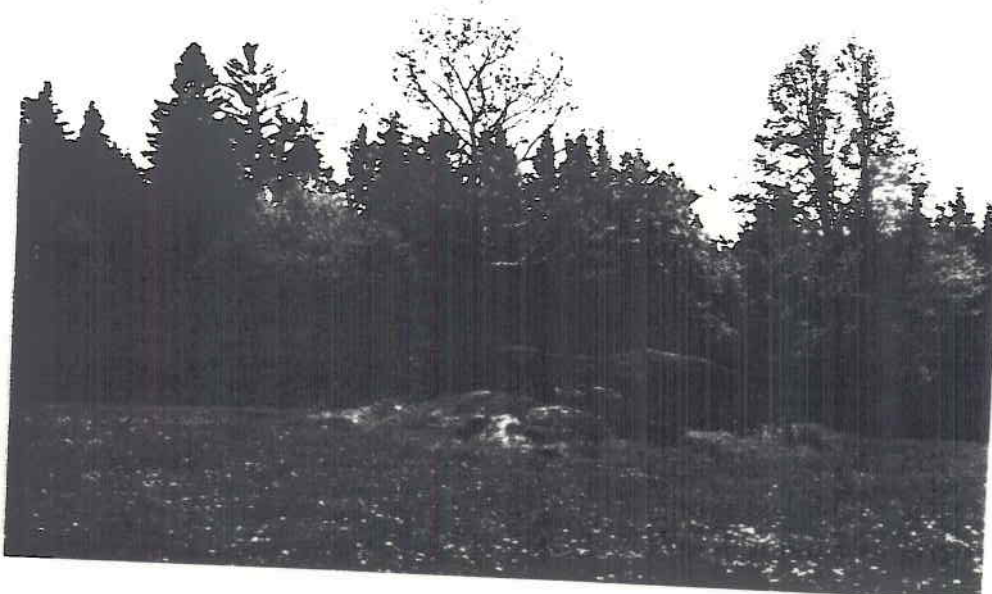

23/10-92

GROSSE FELS
AUS NORDEN,
IM MITTEN DER
WIESE 839

FOTOS: GBA IV
JM
STRAND 14.5.92

ZU N-92311
KA. ULLRICHS
GRANITFELSEN

13

22/10-92
VOM 14.5.92

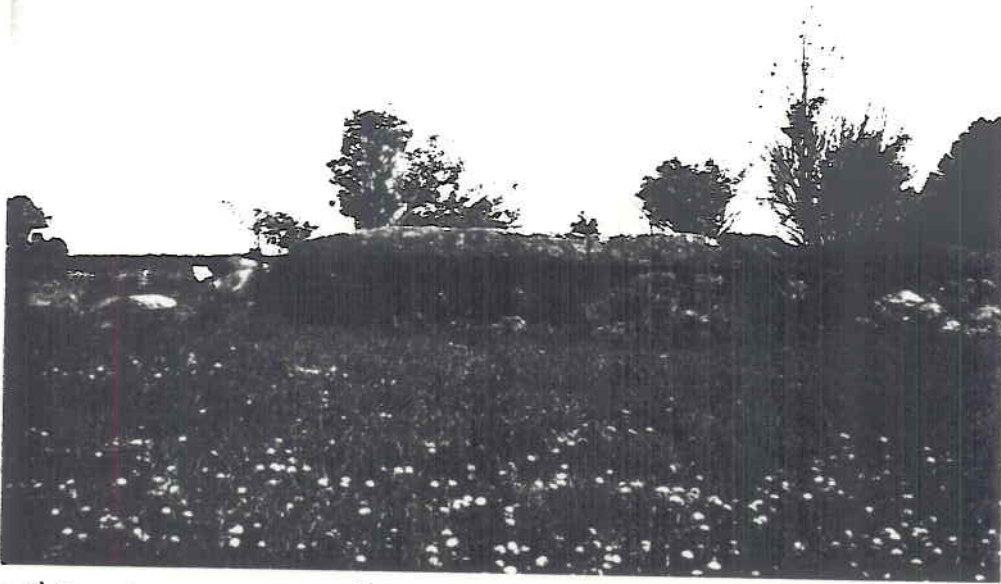

NÖRDLICHE FELSINSEL, AUS WESTEN

14

21/10-92



NÖRDLICHE FELSINSEL AUS NORDEN
RECHTS HINTEN DER GROSSE FELSEN MIT
BÄUMEN, DAHINTER DIE LINDE BEI DER
SÜDLICHEN FLACHEN FELSINSEL

FOTOS: GBA TV JM
STAND VOM 14.5.92